

OBERGESCHOSS

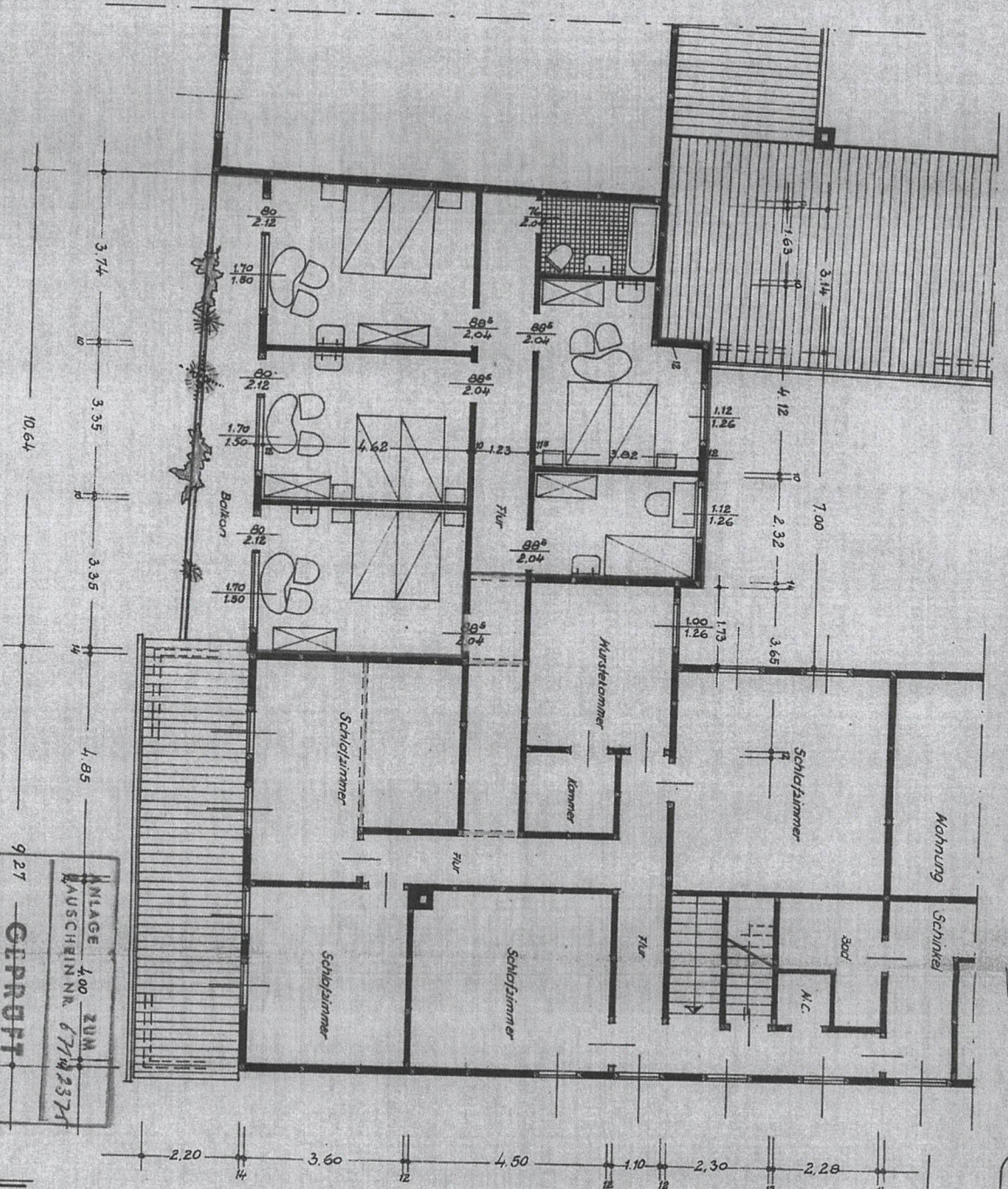

9 27
CEPROPT
 KREISBAUAMT BRÄUNLAGE
 - BAUAUF SICHT -
 BRÄUNLAGE 21464
 ANLAGE 400 ZUM
 AUSSCHEIN NR. 6774/2374
 TECHN. KREISANGESTELLTER

LAGEPLAN M 1:500



Gemeinde: Neuhof
 Flurst. 30/1 Flurst. 742
 L.B.Nr. 35 - Grenz 34 4 Bl. 75
 Eigentümer: Schinkel, Gustav

Die Richtigkeit dieses Lageplans versichern der Eigen-
 tumsgrenzen betreffend Länge des - der - flächenverh.-
 - Flächenverhältnisse wird nach erfolgter Befolgung (mit
 Eintragung) von Grundbuchamt / ohne gerichtliche Fest-
 stellung bezeugt.
 Geol. den. 29. JUM. 1968



Kreisrat
 Vorsitzender
 Gemeindevorstand
 Neuhof
 über Herberg (Hauz)
 Der Gemeindevorstand
 des Bezirksverbandes
 V. d. Bauernschaft
 Abt. I c - Hochbau
 Im Auftrage:
F. J. J. J. J.

Günther Wendhoff
 Hochbau-Technik und 208
 Wiederaufbau-Ebnstraße 5

ERWEITERUNG DES GASTHAUSES „ZUR LINDE“
 IN NEUHOF, BEI BAD SACHSA.
 BAUHERR: HERR WILLI EWALD, NEUHOF,
 HAUPTSTRASSE.
 M. 1:100, 1:1000
 22. 1. 1962
 gez. F. J. J. J.

DER BAUHERR:

Willi Ewald

NR. 1225